LISINSKI

# CJENIK
# KONCERTNE DVORANE VATROSLAVA LISINSKOG

Srpanj 2026.

# NAJAM PROSTORA - VELIKA DVORANA

| | |
|---|---|
| **Osnovni termin: do 3 sata programa + 1 sat raspremanja**<br><br>U cijenu je uključeno:<br>• korištenje dvorane s 1810 sjedećih mjesta<br>• korištenje garderoba za posjetitelje i izvođače<br>• programsko-tehničko osoblje Dvorane (definirano na temelju procjene tehničko-realizacijske složenosti programa od strane KDVL-a)<br>• stropna i dekorativna rasvjeta gledališta dvorane<br>• prodaja ulaznica na blagajni i putem interneta (sukladno važećim uvjetima prodaje ulaznica)<br>• objava programa na mrežnim stranicama Dvorane<br>• upotreba teretnog dizala i tehničkog ulaza Dvorane. | 6.150,00 € |
| **Cijena korištenja prostora za postave, raspremanje, pokuse ili tonsko snimanje**<br>(po satu korištenja)<br><br>U cijenu je uključeno:<br>• korištenje pozornice Dvorane i garderoba za izvođače<br>• programsko-tehničko osoblje Dvorane (definirano na temelju procjene tehničko-realizacijske složenosti programa od strane KDVL-a)<br>• radna rasvjeta pozornice<br>• upotreba teretnog dizala i tehničkog ulaza Dvorane. | 570,00 € |
| **Dodatno po satu programa**<br><br>• ako je program duži od 3 sata. | 1.860,00 € |



Cijene su izražene bez PDV-a.

# NAJAM PROSTORA - MALA DVORANA

| | |
|---|---|
| **Osnovni termin: do 3 sata programa + 1 sat raspremanja**<br><br>U cijenu je uključeno:<br>• korištenje dvorane s 298 sjedećih mjesta<br>• korištenje garderoba za posjetitelje i izvođače<br>• programsko-tehničko osoblje Dvorane (definirano na temelju procjene tehničko-realizacijske složenosti programa od strane KDVL-a)<br>• stropna i dekorativna rasvjeta gledališta dvorane<br>• prodaja ulaznica na blagajni i putem interneta (sukladno važećim uvjetima prodaje ulaznica)<br>• objava programa na mrežnim stranicama Dvorane<br>• upotreba teretnog dizala i tehničkog ulaza Dvorane. | 1.329,00 € |
| **Cijena korištenja prostora za postave, raspremanje, pokuse ili tonsko snimanje**<br>(po satu korištenja)<br><br>U cijenu je uključeno:<br>• korištenje pozornice dvorane i garderoba za izvođače<br>• programsko-tehničko osoblje Dvorane (definirano na temelju procjene tehničko-realizacijske složenosti programa od strane KDVL-a)<br>• radna rasvjeta pozornice<br>• upotreba teretnog dizala i tehničkog ulaza Dvorane. | 225,00 € |
| **Dodatno po satu programa**<br><br>• ako je program duži od 3 sata. | 368,00 € |



Cijene su izražene bez PDV-a.

# NAJAM PROSTORA - PREDVORJE VELIKE DVORANE

| | |
|---|---|
| **Osnovni termin: do 3 sata programa + 1 sat raspremanja**<br><br>U cijenu je uključeno:<br>• korištenje predvorja Velike dvorane<br>• korištenje garderoba za posjetitelje i izvođače<br>• programsko-tehničko osoblje Dvorane (definirano na temelju procjene tehničko-realizacijske složenosti programa od strane KDVL-a)<br>• stropna i dekorativna rasvjeta predvorja dvorane<br>• prodaja ulaznica na blagajni i putem interneta (sukladno važećim uvjetima prodaje ulaznica)<br>• objava programa na mrežnim stranicama Dvorane<br>• upotreba teretnog dizala i tehničkog ulaza Dvorane. | 1.122,00 € |
| **Dodatno po satu programa**<br><br>• ako je program duži od 3 sata. | 340,00 € |
| **Cijena korištenja prostora za postave, raspremanje, pokuse ili tonsko snimanje**<br>(po satu korištenja)<br><br>U cijenu je uključeno:<br>• korištenje predvorja Velike dvorane i garderoba za izvođače<br>• programsko-tehničko osoblje Dvorane (definirano na temelju procjene tehničko-realizacijske složenosti programa od strane KDVL-a)<br>• radna rasvjeta<br>• upotreba teretnog dizala i tehničkog ulaza Dvorane. | 102,00 € |
| Domjenak, u sklopu programa u dvorani, u jugozapadnome dijelu predvorja Velike dvorane<br>(po satu korištenja) | 306,00 € |
| Cijena korištenja prostora za ugostiteljske svrhe (prodaja i posluživanje pića) (po satu korištenja) | 200,00 € |
| Domjenak, u sklopu programa u dvorani, u istočnome dijelu predvorja Velike dvorane<br>(po satu korištenja) | 306,00 € |
| **NAPOMENA**: obvezatna zaštitna podna obloga (tapison) kod korištenja predvorja Velike dvorane za posluživanje domjenaka (posluživanje hrane i/ili pića) | 12 € / $m^2$ |



Cijene su izražene bez PDV-a.

# NAJAM PROSTORA - PREDVORJE MALE DVORANE

| | |
|---|---|
| **Osnovni termin: do 3 sata programa + 1 sat raspremanja**<br><br>U cijenu je uključeno:<br>• korištenje predvorja Male dvorane<br>• korištenje garderoba za posjetitelje i izvođače<br>• programsko-tehničko osoblje Dvorane (definirano na temelju procjene tehničko-realizacijske složenosti programa od strane KDVL-a)<br>• stropna i dekorativna rasvjeta predvorja Male dvorane<br>• prodaja ulaznica na blagajni i putem interneta (sukladno važećim uvjetima prodaje ulaznica)<br>• objava programa na mrežnim stranicama Dvorane<br>• upotreba tehničkog ulaza Dvorane. | 714,00 € |
| **Dodatno po satu programa**<br><br>• ako je program duži od 3 sata. | 204,00 € |
| **Cijena korištenja prostora za postave, raspremanje, pokuse ili tonsko snimanje**<br>(po satu korištenja)<br><br>U cijenu je uključeno:<br>• korištenje predvorja Male dvorane i garderoba za izvođače<br>• programsko-tehničko osoblje Dvorane (definirano na temelju procjene tehničko-realizacijske složenosti programa od strane KDVL-a)<br>• radna rasvjeta<br>• upotreba tehničkog ulaza Dvorane. | 102,00 € |
| Domjenak, u sklopu programa u dvorani, u predvorju Male dvorane (po satu korištenja) | 306,00 € |
| Cijena korištenja prostora za ugostiteljske svrhe (prodaja i posluživanje pića) (po satu korištenja) | 200,00 € |



Cijene su izražene bez PDV-a.

# NAJAM PROSTORA - VISOKO PRIZEMLJE DVORANE I TERASA DVORANE

| | |
|---|---|
| **Osnovni termin: do 3 sata programa + 1 sat raspremanja**<br><br>U cijenu je uključeno:<br>• korištenje visokog prizemlja, terase Dvorane<br>• korištenje garderoba za posjetitelje i izvođače<br>• programsko-tehničko osoblje Dvorane (definirano na temelju procjene tehničko-realizacijske složenosti programa od strane KDVL-a)<br>• stropna rasvjeta visokog prizemlja, podna rasvjeta terase<br>• prodaja ulaznica na blagajni i putem interneta (sukladno važećim uvjetima prodaje ulaznica)<br>• objava programa na mrežnim stranicama Dvorane<br>• upotreba tehničkog ulaza Dvorane. | 1.848,00 € |
| **Dodatno po satu programa**<br><br>• ako je program duži od 3 sata. | 582,00 € |
| **Cijena korištenja prostora za postave, raspremanje, pokuse ili tonsko snimanje**<br>(po satu korištenja)<br><br>U cijenu je uključeno:<br>• korištenje visokog prizemlja, terase Dvorane i garderoba za izvođače<br>• programsko-tehničko osoblje Dvorane<br>• radna rasvjeta<br>• upotreba tehničkog ulaza Dvorane. | 102,00 € |
| Domjenak, u sklopu programa u dvorani, u visokom prizemlju dvorane (po satu korištenja) | 506,00 € |
| **Cijena korištenja prostora za promotivne, izložbene i slične svrhe**<br>Sjeverni dio visokoga prizemlja (po satu korištenja)<br>Južni dio visokoga prizemlja (po satu korištenja)<br>Zapadni dio visokoga prizemlja (po satu korištenja) | <br>316,00 €<br>400,00 €<br>400,00 € |

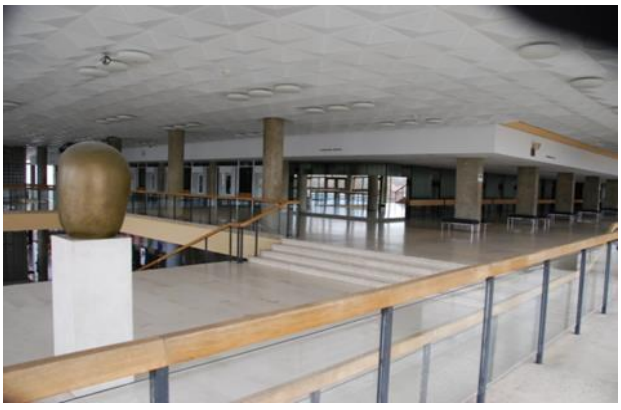



Cijene su izražene bez PDV-a.

# NAJAM PROSTORA - GLAVNI ULAZ DVORANE

| | |
|---|---|
| **Osnovni termin: do 3 sata programa + 1 sat raspremanja**<br><br>U cijenu je uključeno:<br>• korištenje prostora glavnog ulaza Dvorane i garderoba za posjetitelje (u predvorju Male dvorane) i izvođače<br>• programsko-tehničko osoblje Dvorane (definirano na temelju procjene tehničko-realizacijske složenosti programa od strane KDVL-a)<br>• stropna rasvjeta glavnog ulaza Dvorane<br>• prodaja ulaznica na blagajni i putem interneta (sukladno važećim uvjetima prodaje ulaznica )<br>• objava programa na mrežnim stranicama Dvorane<br>• upotreba tehničkog ulaza Dvorane. | 714,00 € |
| **Dodatno po satu programa**<br><br>• ako je program duži od 3 sata. | 204,00 € |
| **Cijena korištenja prostora za postave, raspremanje, pokuse ili tonsko snimanje**<br>(po satu korištenja)<br><br>U cijenu je uključeno:<br>• korištenje prostora glavnog ulaza Dvorane i garderoba za izvođače<br>• programsko-tehničko osoblje Dvorane (definirano na temelju procjene tehničko-realizacijske složenosti programa od strane KDVL-a)<br>• radna rasvjeta<br>• upotreba tehničkog ulaza Dvorane. | 102,00 € |

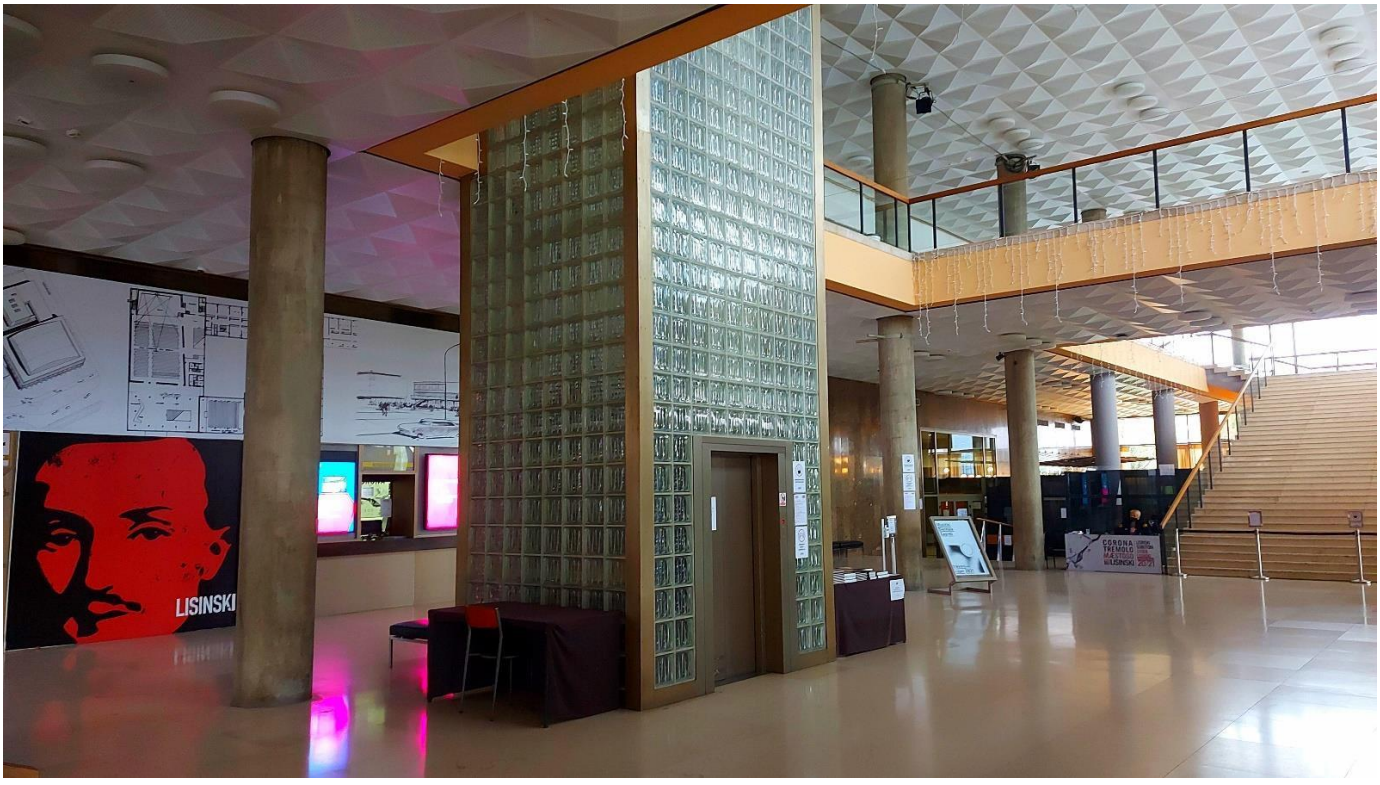


Cijene su izražene bez PDV-a.

# NAJAM PROSTORA - PROSTORI ZA IZLOŽBE

| | | |
|---|---|---|
| **Postavljanje i raspremanje izložbe – po satu**<br>U cijenu je uključeno:<br>tehničko osoblje Dvorane za postavljanje i raspremanje izložbe. Korisnik mora osigurati prisutnost stručne osobe za postavljanje i dodatnu radnu snagu za donošenje eksponata do prostora za izložbu i iznošenje iz njega. | | 142,00 € |
| **Predvorje Velike dvorane – izložba na zidovima ili panoima**<br>sjeverna strana - u trajanju od jednog (1) dana. |  | 370,00 € |
| **Predvorje Velike dvorane – izložba na zidovima ili panoima**<br>južna strana - u trajanju od jednog (1) dana. | 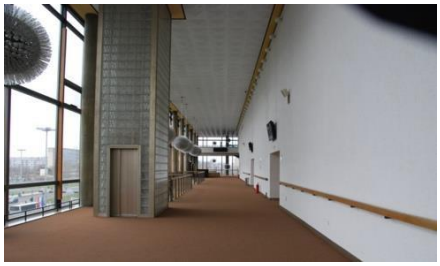 | 400,00 € |
| **Predvorje Velike dvorane– izložba na zaslonima**<br>zapadna strana - u trajanju od jednog (1) dana. | | 400,00 € |
| **Predvorje Velike dvorane – izložba na zaslonima**<br>istočna strana - u trajanju od jednog (1) dana. | | 370,00 € |
| **Predvorje Male dvorane – izložba na zidovima ili panoima**<br>u trajanju od jednog (1) dana. |  | 400,00 € |

Cijene su izražene bez PDV-a.

# NAJAM PROSTORA – OSTALI PROSTORI

| | |
|---|---|
| **Ekskluzivni cjelodnevni najam svih prostora *Lisinskoga* – po danu**<br>(sva predvorja, terasa, garderoba, Velika i Mala dvorana) | 55.000,00 €<br>+ troškovi tehnike |
| **Cjelodnevni najam ostalih prostorija**<br>Soba za pokus, sastanak, domjenak i dr.<br>Salon za sastanke<br>Ostali prostori | <br>250,00 €<br>125,00 €<br>cijena po dogovoru |
| **Filmsko, televizijsko i fotografsko snimanje i srodne aktivnosti u dogovorenom prostoru Dvorane** (po satu korištenja ) | 570,00 € |
| **Uklanjanje stolaca u gledalištu Velike dvorane** (po komadu)<br>**Uklanjanje stolaca u gledalištu Male dvorane** (po komadu) | 20,00 €<br>10,00 € |
| **Postavljanje stolaca na podij Velike dvorane za publiku**<br>U cijenu uključeno:<br>• 108 stolaca. | 600,00 € |
| **Postavljanje privremene garderobe za izvođače u prostoru predvorja Velike dvorane**<br>U cijenu uključeno:<br>• ograđivanje i postav prostora<br>• potrebni stolci, stolovi, vješalice i ogledala u prostoru privremene garderobe. | 450,00 € |
| **Pregrađivanje prostora gledališta Velike dvorane paravanima**<br>U cijenu uključeno:<br>• 30 paravana. | 400,00 € |
| **Baletni (plesni) pod 150m$^2$ za pozornicu**<br>U cijenu uključeno:<br>• postavljanje baletnog poda na pozornicu. | 450,00 € |
| **Usluga uređenja prostora dvorane** | cijena po dogovoru |

Cijene su izražene bez PDV-a.

# NAJAM OPREME

## OPREMA POZORNICE I PROSTORA DVORANE

| **Oprema (raspoloživa količina)** | **cijena po komadu** |
|---|---|
| stolac (300 komada) | 4,50 € |
| kontrabas stolac (10 komada) | 6,00 € |
| fotelja (50 komada) | 6,00 € |
| ukrasna fotelja (10 komada) | 30,00 € |
| notni stalak (150 komada) | 3,00 € |
| dirigentski notni stalak | 10,00 € |
| dirigentski podij | 15,00 € |
| svečana govornica LISINSKI | 60,00 € |
| govornica drvo-pleksi | 50,00 € |
| govornica pleksi | 40,00 € |
| zastave RH, ZG, EU 2x1m s pripadajućim stalkom i kopljima | 45,00 € |
| aluminijski praktikabl, 2 x 1 x 0,25 m (6 komada) | 25,00 € |
| aluminijski praktikabl, 2 x 1 x 0,5 m (6 komada) | 25,00 € |
| stol dimenzije d 1,80 x š 0,75 x v 0,75 m (30 komada) | 10,00 € |
| stol dimenzije d 1,80 x š 0,75 x v 0,75 m sa zaštitnom stolnom navlakom (20 komada) | 20,00 € |
| paravan smeđi 2,6 x 1,2 m (33 komada) | 15,00 € |
| paravan crni 2,3 x 1,3 m (10 komada) | 10,00 € |
| Lampice za notne stalke i produžni strujni kabel (barokna 50 komada) | 8,00 € |

### INSTRUMENTI DVORANE

| | |
|---|---|
| koncertni glasovir Steinway D-274 | 350,00 € |
| koncertni glasovir Grotrian-Steinweg | 200,00 € |
| orgulje Walker u Velikoj dvorani | 500,00 € |
| čembalo Neupert | 200,00 € |
| pianino Essex | 90,00 € |
| ugodba instrumenata | u dogovoru s korisnikom |

Cijene su izražene bez PDV-a.

# TEHNIČKA OPREMA

## SCENSKA RASVJETA

### VELIKA DVORANA

| | |
|---|---|
| **Paket rasvjeta VD1**<br>U cijenu uključeno:<br>• standardna bijela scenska rasvjeta, prema rasvjetnom planu VD<br>• AVOLITES ARENA+TIGER TOUCH FADER WING rasvjetni pult<br>• 2 majstora rasvjete. | 1.250,00 € |
| **Paket rasvjeta VD2**<br>U cijenu uključeno:<br>• standardna bijela scenska rasvjeta prema rasvjetnom planu VD<br>• inteligentna scenska rasvjeta prema rasvjetnom planu VD<br>• AVOLITES ARENA+TIGER TOUCH FADER WING rasvjetni pult<br>• Hazer MDG ATMe*<br>• 2 majstora rasvjete i tehničar-električar. | 2.500,00 € |

### MALA DVORANA

| | |
|---|---|
| **Paket rasvjeta MD1**<br>U cijenu uključeno:<br>• standardna bijela scenska rasvjeta, prema rasvjetnom planu MD<br>• ETC ION XE 20 rasvjetni pult<br>• majstor rasvjete. | 350,00 € |
| **Paket rasvjeta MD2**<br>U cijenu uključeno:<br>• standardna bijela scenska rasvjeta prema rasvjetnom planu MD<br>• inteligentna scenska rasvjeta prema rasvjetnom planu MD<br>• ETC ION XE 20 rasvjetni pult<br>• LOOK SOLUTION Unique 1.2*<br>• majstor rasvjete i tehničar-električar. | 700,00 € |

Cijene su izražene bez PDV-a.

## PREDVORJE VELIKE DVORANE – ZAPAD

| | |
|---|---|
| **Paket rasvjeta FVD1**<br>U cijenu uključeno:<br>• standardna bijela scenska rasvjeta<br>• 10 reflektora s mogućnošću regulacije<br>• tehničar-električar. | 260,00 € |

## DODATNA RASVJETNA OPREMA

| **Oprema (raspoloživa količina)** | **cijena po komadu** |
|---|---|
| HAZER MDG ATMe DIM MAŠINA* | 100,00 € |
| Look Solutions Unique 2.1 Haze dim mašina (1 komad)* | 100,00 € |
| Follow spot Robert Juliat Arthur LED (1 komad) | 200,00 € |
| CLF Yara LED PAR RGBW (10 komada) | 30,00 € |
| Prolights Lumipix 16H LED Bar (8 komada) | 40,00 € |
| Prolights Sunrise2 LED Blinder (6 komada) | 40,00 € |
| Astera Ax9 Power PAR (16 komada) | 30,00 € |

*isključivo koristi majstor rasvjete Koncertne dvorane Vatroslava Lisinskog

Cijene su izražene bez PDV-a.

## OZVUČENJE DVORANE

### VELIKA DVORANA

| | |
|---|---|
| **Ozvučenje snaga**<br>U cijenu uključeno:<br>• JBL Vertec line array VT 4888 (14)<br>• JBL Vertec line array VT 4882 (6)<br>• LAB GRUPPEN pojačala<br>• tehničar. | 700,00 € |
| **Ozvučenje govor i reprodukcija**<br>• JBL Vertec line array VT 4888 (14)<br>• JBL Vertec line array VT 4882 (6)<br>• LAB GRUPPEN pojačala<br>• 2 mikrofona<br>• tonski pult u režiji VD Yamaha QL1<br>• CD/USB reprodukcija<br>• tehničar. | 1.000,00 € |
| **Malo ozvučenje**<br>U cijenu uključeno:<br>• JBL Vertec line array VT 4888 (14)<br>• JBL Vertec line array VT 4882 (6)<br>• LAB GRUPPEN pojačala<br>• do 8 mikrofona/kanala, mikrofoni prema tehničkoj specifikaciji Dvorane<br>• tonski pult FOH – Yamaha PM5D-RH, monitoring s FOH-a<br>• CD/USB reprodukcija<br>• do 4 monitora<br>• majstor tona i tehničar. | 1.600,00 € |
| **Srednje ozvučenje**<br>U cijenu uključeno:<br>• JBL Vertec line array VT 4888 (14)<br>• JBL Vertec line array VT 4882 (6)<br>• LAB GRUPPEN pojačala<br>• do 24 mikrofona/kanala, mikrofoni prema tehničkoj specifikaciji Dvorane.<br>• tonski pult FOH – Yamaha PM5D-RH<br>• monitorski pult – Yamaha DM7<br>• CD/USB reprodukcija<br>• do 6 monitora<br>• 2 majstora tona i tehničar. | 2.500,00 € |

Cijene su izražene bez PDV-a.

| | |
|---|---|
| **Veliko ozvučenje**<br>U cijenu uključeno:<br>• JBL Vertec line array VT 4888 (14)<br>• JBL Vertec line array VT 4882 (6)<br>• LAB GRUPPEN pojačala<br>• do 48 mikrofona/kanala, mikrofoni prema tehničkoj specifikaciji Dvorane<br>• tonski pult FOH – Yamaha PM5D-RH<br>• monitorski pult – Yamaha DM7<br>• CD/USB reprodukcija<br>• do 12 monitora<br>• 2 majstora tona i 2 tehničara.<br><br>**Korištenjem Velikog ozvučenja korisnik se <u>obvezuje</u> koristiti minimalno osnovni paket termina + 6 sati za tehničku pripremu.** | 3.500,00 € |
| Dodatna mikseta u Velikoj dvorani (Yamaha QL1)<br>Dodatni mikrofon/kanal u Velikoj dvorani | 300,00 €<br>30,00 € |

**MALA DVORANA**

| | |
|---|---|
| **Ozvučenje snaga**<br>U cijenu uključeno:<br>• JBL Array 4892 zvučnici 8 kom<br>• Yamaha DSR118w subwoofer 2 kom<br>• BGW Performance series 3 pojačala<br>• tehničar. | 200,00 € |
| **Ozvučenje govor i reprodukcija**<br>U cijenu uključeno:<br>• JBL Array 4892 zvučnici 8 kom<br>• Yamaha DSR118w subwoofer 2 kom<br>• BGW Performance series 3 pojačala<br>• 2 mikrofona<br>• tonski pult u režiji MD Allen & Heat SQ6<br>• CD/USB reprodukcija<br>• tehničar tona. | 260,00 € |
| **Malo ozvučenje**<br>U cijenu uključeno:<br>• JBL Array 4892 zvučnici 8 kom<br>• Yamaha DSR118w subwoofer 2 kom<br>• BGW Performance series 3 pojačala<br>• 8 mikrofona/kanala prema tehničkoj specifikaciji Dvorane<br>• tonski pult u režiji MD Allen & Heat SQ6, monitoring s pulta u režiji | 600,00 € |

Cijene su izražene bez PDV-a.

| | |
|---|---|
| • CD/USB reprodukcija<br>• do 4 monitora<br>• majstor tona i tehničar tona. | |
| **Veliko ozvučenje**<br>U cijenu uključeno:<br>• JBL Array 4892 zvučnici 8 kom<br>• Yamaha DSR118w subwoofer 2 kom<br>• BGW Performance series 3 pojačala<br>• 32 mikrofona/kanala prema tehničkoj specifikaciji Dvorane<br>• tonski pult u gledalištu dvorane, monitoring s pulta u režiji<br>• CD/USB reprodukcija.<br>• do 8 monitora<br>• majstor tona i dva tehničara tona. | 1.200,00 € |
| **Opcija uz Veliko ozvučenje:**<br>• zaseban monitorski pult (Yamaha QL1)<br>• majstor tona. | 300,00 € |
| Dodatni mikrofon/kanal u Maloj dvorani | 30,00 € |

**OZVUČENJE PREDVORJE VELIKE DVORANE – ZAPAD**

| | |
|---|---|
| **Ozvučenje govor i reprodukcija FVD**<br>U cijenu uključeno:<br>• 2 mikrofona<br>• ozvučenje u FVD<br>• tonski pult<br>• CD/USB reprodukcija<br>• tehničar. | 150,00 € |
| **Malo ozvučenje**<br>U cijenu uključeno:<br>• do 8 mikrofona/kanala prema tehničkoj specifikaciji Dvorane<br>• ozvučenje u FVD<br>• tonski pult<br>• CD/USB reprodukcija<br>• majstor tona i tehničar. | 350,00 € |
| **Veliko ozvučenje**<br>U cijenu uključeno:<br>• do 16 mikrofona/kanala prema tehničkoj specifikaciji Dvorane<br>• ozvučenje u FVD | 700,00 € |

Cijene su izražene bez PDV-a.

| | |
|---|---|
| • tonski pult<br>• do 4 monitora<br>• CD/USB reprodukcija<br>• majstor tona i tehničar. | |

**OZVUČENJE U OSTALIM PROSTORIMA DVORANE**

| | |
|---|---|
| **Ozvučenje govor i reprodukcija FVD**<br>U cijenu uključeno:<br>• 2 mikrofona<br>• zvučnici na stalku<br>• tonski pult<br>• CD/USB reprodukcija<br>• tehničar. | 200,00 € |
| **Malo ozvučenje**<br>U cijenu uključeno:<br>• do 8 mikrofona/kanala prema tehničkoj specifikaciji Dvorane<br>• zvučnici na stalku<br>• tonski pult<br>• CD/USB reprodukcija<br>• majstor tona i tehničar. | 450,00 € |

**DODATNA OPREMA I USLUGE ZA OZVUČENJE**

| **Oprema (raspoloživa količina)** | |
|---|---|
| sustav simultanog prevođenja u Maloj dvorani – 2 jezika (do 100 prijamnika) | 370,00 € |
| sustav simultanog prevođenja u Maloj dvorani – 2 jezika (do 200 prijamnika) | 570,00 € |
| sustav simultanog prevođenja u Maloj dvorani – 2 jezika (300 prijamnika) | 770,00 € |
| sustav simultanog prevođenja u Velikoj dvorani do 9 jezika (do 100 prijamnika) | 1000,00 € |
| sustav simultanog prevođenja u Velikoj dvorani do 9 jezika (do 300 prijamnika) | 1.700,00 € |
| sustav simultanog prevođenja u Velikoj dvorani do 9 jezika (do 600 prijamnika) | 2.700,00 € |
| sustav simultanog prevođenja u Velikoj dvorani do 9 jezika (do 900 prijamnika) | 3.700,00 € |
| sustav simultanog prevođenja u Velikoj dvorani do 9 jezika (do 1000 prijamnika) | 4.700,00 € |
| mikrofonski razdjelnik (spliter) max. 60 kanala VD | 200,00 € |
| mikrofonski razdjelnik (spliter) max. 40 kanala MD | 100,00 € |
| viseći stereomikrofon u Velikoj dvorani (max. 2 komada) | 50,00 € |
| mikrofon (mikrofoni sukladno tehničkoj specifikaciji Dvorane ) | 30,00 € |
| mikrofonski stalak | 15,00 € |
| višekanalno tonsko snimanje programa (VD/MD) | 400,00 € |
| korištenje dodatnih prostorija i instalacija za radijske prijenose i snimanja MD | 250,00 € |
| korištenje dodatnih prostorija i instalacija za radijske prijenose i snimanja VD | 450,00 € |
| korištenje dodatnih prostorija i instalacija za televizijske prijenose i snimanja MD | 750,00 € |
| korištenje dodatnih prostorija i instalacija za televizijske prijenose i snimanja VD | 1.450,00 € |

Cijene su izražene bez PDV-a.

## PROJEKCIJSKA I VIDEO OPREMA

| **Oprema (raspoloživa količina)** | **cijena po komadu** |
|---|---|
| LCD televizor 65” 4K s podnim stalkom (2 kom) | 140,00 € |
| LCD Digital Signage panel 55“ ( 2 kom) | 140,00 € |
| **VELIKA DVORANA** | |
| projekcijsko platno 19 x 9 m | 800,00 € |
| projekcijsko platno 13 x 6 m | 500,00 € |
| projekcijsko platno 4,2 x 2,4 m ( 16: 9) (2 kom) | 200,00 € |
| Video projektor Panasonic PT-REZ 10 ( 2 kom) | 300,00 € |
| **MALA DVORANA** | |
| projekcijsko platno 7 x 5 m | 150,00 € |
| Video projektor Panasonic PT-MZ670 + platno 7 x 5 m | 300,00 € |

## ELEKTROENERGETSKI PRIKLJUČCI U DVORANI

| | |
|---|---|
| 32A | 250,00 € |
| 64A | 300,00 € |
| 125A | 350,00 € |
| Napomena: elektroenergetski kablovi nisu uključeni u cijenu. | |

## DODATNO OSOBLJE DVORANE NA ZAHTJEV KORISNIKA (po satu)

| | |
|---|---|
| inspicijent | 40,00 € |
| majstor rasvjete | 40,00 € |
| električar | 25,00 € |
| majstor tona | 40,00 € |
| tehničar tona | 25,00 € |
| usluge marketinga, produkcije i organizacije | 70,00 € |
| tehnički radnik | 20,00 € |
| čistač/ica | 20,00 € |
| razvođačice, hostese i biljeteri | 15,00 € |

Cijene su izražene bez PDV-a.

# OGLAŠAVANJE

## VANJSKO OGLAŠAVANJE

### LED-EKRAN IZNAD GLAVNOG ULAZA

Statični ili video sadržaj, u trajanju do 15 sekundi, 340 objava dnevno.
Specifikacija za statični sadržaj: 2304 x 192 px
Specifikacija za video sadržaj: 2304 x 256 px



| | |
|---|---|
| 1 dan* | 350,00 € |
| 1 dan | 200,00 € |
| 7 dana | 700,00 € |
| 14 dana | 1.050,00 € |
| 30 dana | 1.575,00 € |
| godinu dana | 14.175,00 € |

*fiksna pozicija, za vrijeme održavanja programa

### ZASTAVA

Cijena uključuje zakup prostora na jarbolu



| | |
|---|---|
| 1 dan | 200,00 € |
| 7 dana | 450,00 € |
| 14 dana | 600,00 € |
| 30 dana | 1.100,00 € |
| godinu dana | 7.500,00 € |

### VANJSKA VITRINA

Cijena uključuje zakup vitrine ispred glavnog ulaza u Dvoranu.
Specifikacija: 1360 mm x 1440 mm

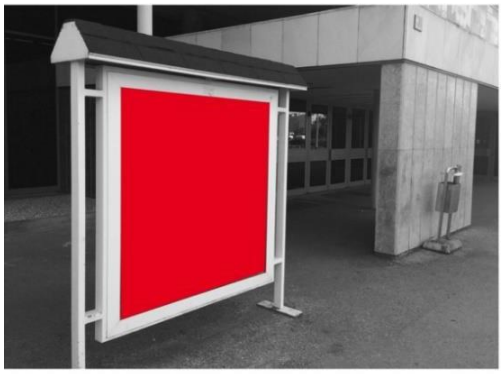

| | |
|---|---|
| 1 dan | 150,00 € |
| 7 dana | 525,00 € |
| 14 dana | 800,00 € |
| 30 dana | 1.200,00 € |

Cijene su izražene bez PDV-a.

## UNUTARNJE OGLAŠAVANJE

### LCD EKRANI – POKRAJ BLAGAJNI

Statični ili videosadržaj, u trajanju do 15 sekundi, 600 objava dnevno.
Specifikacija za statični sadržaj: 1080 x 1920 px
Specifikacija za videosadržaj: 1080 x 1920 px

| | | |
|---|---|---|
|  | 1 dan* | 140,00 € |
| | 1 dan | 80,00 € |
| | 7 dana | 280,00 € |
| | 14 dana | 420,00 € |
| | 30 dana | 630,00 € |
| | godina dana | 5.670,00 € |

*fiksna pozicija, za vrijeme održavanja programa

### LCD EKRANI – VISOKO PRIZEMLJE

Statični ili videosadržaj
Specifikacija za statični sadržaj: 3840 x 2160 px
Specifikacija za videosadržaj: 3840 x 2160 px

| | | |
|---|---|---|
|  | 1 dan* | 315,00 € |
| | 1 dan | 180,00 € |
| | 7 dana | 630,00 € |
| | 14 dana | 945,00 € |
| | 30 dana | 1.417,50 € |

*fiksna pozicija, za vrijeme održavanja programa

Cijene su izražene bez PDV-a.

**LCD EKRANI – PREDVORJA VELIKE DVORANE**
Statični sadržaj
Specifikacija: 1920 x 1080 px

| | | |
|---|---|---|
|  | 1 dan | 180,00 € |
| | 7 dana | 630,00 € |
| | 14 dana | 945,00 € |

*fiksna pozicija, za vrijeme održavanja programa

**INFO PULT**
Zakup prostora za postavljanje info pulta u predvorjima Dvorane (prodaja / dijeljenje knjižica, promotivnih artikala i diskografskih izdanja).

| | | |
|---|---|---|
|  | 1 dan | 100,00 € |
| | 7 dana | 350,00 € |
| | 14 dana | 525,00 € |
| | 30 dana | 787,50 € |
| | godina dana | 4.500,00 € |

Cijene su izražene bez PDV-a.

## OGLAŠAVANJE U TISKANIM MATERIJALIMA

### PROGRAMSKA KNJIŽICA

Naklada: 350 do 700 primjeraka, prodaje se uoči i tijekom večernjeg programa.

| | |
|---|---|
| logotip | 70,00 € |
| unutarnja stranica 1/1 (145 x 205 mm) | 140,00 € |

### BILTEN

Naklada: dvomjesečno izdanje u 1.500 primjeraka (osim četverobroja lipanj – rujan, kad je naklada 2.400 primjeraka). Bilteni se nalaze na pultovima kod blagajni te ih posjetitelji mogu besplatno uzeti.

| | |
|---|---|
| logotip | 100,00 € |
| unutarnja stranica 1/1 (105 x 215 mm) | 200,00 € |






### ULAZNICE

Apliciranje logotipa tvrtke na prednjoj stranici ulaznice za jedan događaj

200,00 €

Cijene su izražene bez PDV-a.

## MULTIMEDIJA

### NASLOVNICA – *SLIDESHOW*

Cijena uključuje postavljanje vizuala na *slideshow* naslovnice službene mrežne stranice.
Specifikacija: 1400 x 400 px (fotografija s lijeve strane, bez teksta na vizualu).

| | |
|---|---|
| 1 dan | 80,00 € |
| 7 dana | 280,00 € |
| 14 dana | 420,00 € |
| 30 dana | 630,00 € |

### NASLOVNICA – NAJAVE

Cijena uključuje postavljanje vizuala u Najave na naslovnici službene mrežne stranice.
Specifikacija: 1000 x 525 px (fotografija bez teksta na vizualu).

| | |
|---|---|
| 1 dan | 80,00 € |
| 7 dana | 280,00 € |
| 14 dana | 420,00 € |
| 30 dana | 630,00 € |

### NEWSLETTER

Cijena uključuje slanje *newslettera* bazi kupaca Dvorane *Lisinski*.

200,00 €

### DRUŠTVENE MREŽE

Cijena uključuje kampanju na društvenim mrežama:

- na Facebooku (tri objave u 10 dana)
- na Instagramu (jedna objava).

150,00 €

Kreiranje događaja na službenoj Facebook stranici Dvorane *Lisinski*
za potrebe promocije događaja

50,00€

### DISTRIBUCIJA PROMO MATERIJALA

Cijena uključuje jednokratno dijeljenje promo materijala (dijele ih hostese prije i poslije programa).

70,00 €

Cijene su izražene bez PDV-a.

**RAZGLEDAVANJE DVORANE**

| | |
|---|---|
| Obilazak prostorija Dvorane uz stručno vodstvo (obilazak u trajanju do 60 minuta) | po osobi 10 € |

**USLUGA PRODAJE PRETPLATE**

| | |
|---|---|
| • Prodaja pretplate za događanja u Velikoj dvorani | 1.800,00 € |
| • Prodaja pretplate za događanja u Maloj dvorani | 300,00 € |

* Usluga prodaje pretplate uključuje prodaju pretplata na blagajni i preko *online* sustava Dvorane.
* Korisnik sam osigurava pretplatničke iskaznice.

**PRODAJA PROGRAMSKIH KNJIŽICA**

| | |
|---|---|
| • Programska knjižica *LISINSKI SUBOTOM* | 3,00 € |
| • Programska knjižica OSTALIH PROGRAMA | 2,00 € |

* Programske knjižice su oslobođene obveze obračuna PDV-a temeljem čl. 39., stavak 1., točka n) Zakona o porezu na dodanu vrijednost.

Cijene su izražene bez PDV-a.

## OSTALE ODREDBE I UVJETI

Ravnatelj može odobriti popuste na cijene utvrđene ovim Cjenikom:

1. za koncerte i događanja humanitarnog karaktera – 30 %
2. za koncerte i događanja u organizaciji ustanova u kulturi, neprofitnih organizacija i udruga koje djeluju u području kulture, obrazovanja ili humanitarnih djelatnosti – 20 %
3. za dječje i edukativne programe, učeničke i studentske produkcije i sva ostala slična događanja u organizaciji glazbenih, plesnih i dramskih škola – 30 %
4. za najam prostora za drugo i svako sljedeće događanje koje se održava istoga dana u uzastopnim terminima u istom prostoru (primjerice u 10:00 i 12:00 sati) – 50 %
5. za sponzore i medijske pokrovitelje – 30 %
6. za programske partnere KDVL-a kad organiziraju vlastita događanja u KDVL-u, a koji u tekućoj kalendarskoj godini ostvaruju suradnju s KDVL-om s najmanje dva zajednička programa ili projekta – 20 %
7. za klijente koji u istom prostoru KDVL-a realiziraju treći i svaki sljedeći termin unutar razdoblja od godinu dana od datuma prvog realiziranog događanja – 30 %
8. za veleposlanstva i diplomatska predstavništva – 20 %
9. za ostale slučajeve, uz obrazloženje.

Popust iz točke 7. obračunava se zasebno za svaki prostor KDVL-a, pri čemu se realizirani termini u Velikoj dvorani ne uračunavaju u broj termina ostvarenih u Maloj dvorani niti obratno. U slučaju da nakon odobravanja popusta dođe do otkazivanja događanja na temelju kojih su bili ostvareni uvjeti za njegovo odobravanje, KDVL zadržava pravo ukinuti odobreni popust te obračunati razliku do pune cijene usluge.

Gradski termini organizatora koji koriste prostore Dvorane prema Programu javnih potreba u kulturi Grada Zagreba ne ulaze u kvotu temeljem koje se obračunava pravo na popust iz točke 7. niti se na gradske termine obračunava popust.

Zahtjev za odobravanje popusta podnosi se KDVL-u u pisanom obliku prije sklapanja ugovora. Odobreni popust primjenjuje se isključivo na usluge za koje je izričito odobren.

Popusti na najam prostora i na druge usluge odobravaju se i obračunavaju odvojeno.

Odluku o odobravanju popusta donosi ravnatelj.

Na najam prostora za postave, pokuse, koncerte ili priredbe u vrijeme državnih blagdana u RH, cijene korištenja prostora iz Cjenika uvećavaju se za 50 %.

Ako dođe do neplaniranog produljenja programa ili neplaniranog tehničkog korištenja prostora Dvorane koji nije ugovoren te time ni planiran u službenom rasporedu KDVL-a, to će se dodatno naplatiti na način da se cijena sata uvećava za 20 % (vrijeme tolerancije neplaniranog produljenja programa/korištenja prostora je 30 minuta).

Najam opreme izvan Dvorane na području grada Zagreba naplaćuje se 30 % više od najma u Dvorani, a izvan područja grada Zagreba 50 % više. Uz najam, naručitelj je dužan platiti i pratnju opreme (ovlaštenu osobu Dvorane) prema Cjeniku.

Najmoprimac mora osigurati opremu kod odgovarajućeg osiguravajućeg društva.

Troškove prijevoza opreme iz Dvorane, kao i njezino vraćanje u Dvoranu, snosi najmoprimac.

Cijene su izražene bez PDV-a.

# CJENIK NOTNIH I DISKOGRAFSKIH IZDANJA TE KNJIGA O GLAZBI

| AUTOR | NASLOV | CIJENA |
|---|---|---|
| | CD CPO. D. Pejačević, Djela za glasovir (CD) Nataša Veljković, glasovir | 13,27 € |
| | CD CPO D. Pejačević, Djela za violinu i glasovir | 13,27 € |
| | CD CPO D. Pejačević, Glasovirski trio, op. 29 / Sonata za violončelo, op. 35 | 11,28 € |
| | CD CPO D. Pejačević, Komorna djela II | 21,24 € |
| | CD CPO D. Pejačević, Pjesme | 9,95 € |
| | CD CPO D. Pejačević, Simfonija u fis-molu, op. 41 / Koncertantna fantazija u d-molu, op. 48 | 11,28 € |
| | CD Branka Stilinović, sopran | 13,14 € |
| | CD Jurica Murai, glasovir | 13,14 € |
| | CD Lamenti – Lidija Horvat Dunjko, sopran; Edin Karamazov, lutnja | 13,14 € |
| | CD Zagrebački puhački ansambl Mládí | 13,14 € |
| Bach, Johann Sebastian | Šest suita za violončelo solo (obradba za kontrabas Josip Novosel) | 9,29 € |
| Bajamonti, Julije | Salve Regina za sopran, dvije violine i violončelo | 11,95 € |
| Baranović, Krešimir | Koncert za rog i orkestar (glasovirski izvadak) | 26,54 € |
| Baranović, Krešimir | Koncert za rog i orkestar (partitura) | 33,18 € |
| Belamarić, Miro | Ljubav don Perlimplina, opera u dva čina (glasovirski izvadak) | 23,23 € |
| Belamarić, Miro | Priče iz Bečke šume, op. 15, pučka opera u tri dijela (glas. izvadak) | 23,23 € |
| Bergamo, Petar | Spiriti eccellenti, sedam madrigala za djevojački zbor i obligatne instrumente | 14,60 € |
| Bersa, Blagoje | Popijevke | 18,58 € |
| Bersa, Blagoje | Sunčana polja (partitura) | 9,29 € |
| Blažeković, Zdravko, ur. | Milko Kelemen Apokaliptika (knjiga) | 9,29 € |
| Blažeković, Zdravko, ur. | Muzičke večeri u Donatu (knjiga) | 9,29 € |
| Bradić, Srećko | Šest bagatela za glasovir | 9,29 € |
| Brkanović, Ivan | Missa Profana Croatica za mezzosopran i bariton solo, mješoviti zbor i simfonijski orkestar (partitura) | 18,58 € |
| Brkanović, Željko | Nymytros za flautu i gitaru | 14,60 € |
| Brkanović, Željko | Pavana i Gagliarda za elizabetianski duo (za violinu i gitaru) | 14,60 € |
| Brkanović, Željko | Pjesmarica za četiri gitare | 14,60 € |
| Brkanović, Željko | Pjesmarica za tri gitare | 14,60 € |
| Cecchini, Tomaso | Amorosi concetti, madrigali voce sola. Facili per cantare, et sonare nel clavicembalo, chitarrone o liuto. Libro primo (1612), Opera omnia sv. 1 | 18,58 € |
| Cecchini, Tomaso | Amorosi concetti , libro terzo (1616), Opera omnia sv.3/vol 3 | 23,00 € |
| Cecchini, Tomaso | Canti spirituali a una, due e tre voci (1613), Opera omnia sv. 2 | 18,58 € |
| Cecchini, Tomaso | Amorosi concetti il terzo libro de' madrigali a una, et due voci, Opera omnia sv. 3 | 19,24 € |
| Cecchini, Tomaso | Cinque messe a due voci et vinti due motetti a voce sola con otto sontate per gl' istromenti. Opera omnia sv. 9. | 21,24 € |
| Cecchini, Tomaso | Madrigali et canzonette a tre voci (1617.), Opera omnia sv. 5 | 14,60 € |
| Cecchini, Tomaso | Psalmi, missa, et alia cantica quinque vocibus (1619), Opera omnia sv. 6 | 21,24 € |
| Cecchini, Tomaso | Il terzo libro delle messe ariose a tre, quattro, cinque e otto voci (1624), Opera omnia sv. 7 | 21,24 € |
| Cecchini, Tomaso | Missae tribus quatuor, quinque, et octo vocibus (1627), Opera omnia sv. 8 | 21,24 € |
| Cecchini, Tomaso | Osam sonata | 9,29 € |
| Čop, Viktorija | Makapaka za glasovir | 9,29 € |

Cijene su izražene bez PDV-a.

| | | |
|---|---|---|
| Demović, Miho | Musik und Musiker in der Republik Dubrovnik (Ragusa) vom Anfang des XI. Jahrhunderts bis zur Mitte des XVII. Jahrhunderts | 9,29 € |
| Dešpalj, Pavle | Koncert za violinu i orkestar (glasovirski izvadak) | 19,24 € |
| Dešpalj, Pavle | Koncert za violinu i orkestar (partitura) | 19,24 € |
| Dešpalj, Pavle | Passacaglia i fuga za klavir i gudače (glasovirski izvadak) | 11,95 € |
| Dešpalj, Pavle | Passacaglia i fuga za klavir i gudače (partitura) | 11,95 € |
| Dešpalj, Pavle | Varijacije za orkestar (partitura) | 12,61 € |
| Detoni, Dubravko | 47 pitanja za simfonijski orkestar (partitura) | 21,24 € |
| Detoni, Dubravko | Devet prizora iz Danijelova sna za orkestar (partitura) | 23,89 € |
| Detoni, Dubravko | Dramatski prolog (partitura) | 23,89 € |
| Detoni, Dubravko | Glasovirski kvintet (partitura) | 11,95 € |
| Detoni, Dubravko | Glazbe za glasovir (3) | 14,60 € |
| Detoni, Dubravko | Koncert za glasovir i orkestar (partitura i glasovirski izvadak) | 18,58 € |
| Detoni, Dubravko | Ma(d)ri(g)alesca za mješoviti zbor i udaraljke (partitura) | 15,93 € |
| Detoni, Dubravko | Moments musicaux za glasovir | 9,29 € |
| Detoni, Dubravko | Musica a cinque za gudački orkestar (partitura) | 11,95 € |
| Detoni, Dubravko | Musica Danieliana za glasovir i orkestar (partitura) | 14,60 € |
| Detoni, Dubravko | Panopticum musicum (knjiga) | 9,29 € |
| Detoni, Dubravko | Passacaglia za dva klavira i gudače (partitura) | 21,24 € |
| Detoni, Dubravko | Preobrazbe za orkestar (partitura) | 23,89 € |
| Detoni, Dubravko | The Wonderful Monster of Time za orkestar (partitura) | 21,24 € |
| Devčić, Natko | Harmonijska komponenta u glazbenom djelu Ive Mačeka (knjiga) | 9,29 € |
| Dobronić, Antun | 1. gudački kvartet, op. 15, Pjesma srodnih duša (partitura i dionice) | 15,93 € |
| Dobronić, Antun | 3. gudački kvartet, Pjesma radovanja i milošte (partitura i dionice) | 15,93 € |
| Dobronić, Antun | 5. gudački kvartet, Pjesma bezbrižnosti (partitura i dionice) | 15,93 € |
| Dobronić, Antun | Karneval, portret u tonovima za simfonijski orkestar, op. 2 (partitura) | 33,18 € |
| Dobronić, Antun | Popijevke | 18,58 € |
| Dobronić, Antun | Ugođaji za četiri viole | 9,29 € |
| Drakulić, Sanja | Drive za glasovir | 9,29 € |
| Glassl, Nikola | Sinfonietta za gudački orkestar, Daleka domovina | 23,89 € |
| Gligo, Nikša | Problemi Nove glazbe 20. stoljeća: Teorijske osnove i kriteriji vrednovanja (knjiga) | 9,95 € |
| Gligo, Nikša | Varijacije razvojnog kontinuiteta: skladatelj Natko Devčić (knjiga) | 9,95 € |
| Gligo, Nikša | Zvuk – znak – glazba (knjiga) | 19,24 € |
| Gotovac, Jakov | Poziv, pjesma i igra za gudački kvartet, op. 16 (partitura i dionice) | 46,45 € |
| Grüner, Bernard | Sinagogalni napjevi | 11,95 € |
| Hirschler, Žiga | Dva ciklusa pjesama za glas i glasovir | 15,93 € |

Cijene su izražene bez PDV-a.

| | | |
|---|---|---|
| Hirschler, Žiga | Pet capriccia za glasovir | 14,60 € |
| Hans Ulrich Humpert i Vladan Radovanović | Četrdeset godina elektrofonske glazbe (knjiga) | 9,29 € |
| Hatze, Josip | Pjesme ljuvene za ženski zbor i gudački orkestar (partitura) | 9,29 € |
| Hatze, Josip | Pjesme ljuvene za ženski zbor i glasovir (partitura) | 9,29 € |
| Horvat, Stanko | Concerto rustico za gudače | 26,00 € |
| Horvat, Stanko | Concertino za gudački orkestar | 26,00 € |
| Horvat, Stanko | Ben misurato za glasovir | 9,29 € |
| Jarnović, Ivan | Sonata za violinu i klavir ili čembalo | 11,95 € |
| Josipović, Ivo | Dernek za dva čembala ili klavira, udaraljke i gudače (partitura i mini CD) | 14,60 € |
| Josipović, Ivo | Diabolezza za glasovir | 9,29 € |
| Josipović, Ivo | Epikurov vrt (partitura) | 23,89 € |
| Jozefović, Oskar | Gudački kvartet (partitura i dionice) | 33,18 € |
| Juranić, Zoran | Ciaccona concertante za komorni orkestar | 29,00 € |
| Katalinić, Vjera | Sorkočevići, dubrovački plemići i diplomati (knjiga i CD) | 27,87 € |
| Kelemen, Milko | Labirinti (knjiga) | 9,29 € |
| Kempf, Davorin | Concerto corale za glasovir i orkestar (partitura) | 33,18 € |
| Kempf, Davorin | Contrapunctus primus za gudački kvartet (partitura i dionice) | 33,18 € |
| Kempf, Davorin | Glasovirske skladbe | 18,58 € |
| Kempf, Davorin | Gloria za četiri trube i dva trombona (tenor i bas) (partitura i dionice) | 39,82 € |
| Kempf, Davorin | Plohe i boje (partitura) | 14,60 € |
| Kemp, Davorin | Sonatina za glasovir. Hommage a J.Haydn / Sonatina for Piano. Hommage J.Haydn | 16,00 € |
| Kempf, Davorin | Simfonijski stavak za orgulje i orkestar (partitura) | 33,18 € |
| Kempf, Davorin | Skladbe za zbor (partitura) | 18,58 € |
| Klobučar, Anđelko | Balade za mješoviti zbor i orkestar | 22,00 € |
| Klobučar, Anđelko | Balade za mješoviti zbor i dva glasovira ( glasovirski izvadak) | 16,00 € |
| Ključe, Živko | Gudački kvartet, br. 1 (partitura i dionice) | 15,93 € |
| Knežević, Raul, ur. | Acezantez (knjiga) | 9,29 € |
| Kos, Koraljka | Dora Pejačević – hrvatski / engleski (knjiga + CD) | 27,87 € |
| Kos, Koraljka | Dora Pejačević – njemački (knjiga) | 9,95 € |
| Kraus, Karlo | Ave Maria (za sopran i glasovir; za sopran i orgulje; za bariton i glasovir; za bariton i orgulje; za mješoviti zbor i glasovir; za mješoviti zbor i orgulje; za sopran, mješoviti zbor i glasovir; za sopran, mješoviti zbor i orgulje) | 14,60 € |
| Krežma, Franjo | Koncert za violinu i orkestar (glasovirski izvadak i dionica violine) | 23,89 € |
| Krežma, Franjo | Koncert za violinu i orkestar (partitura) | 26,54 € |
| Krežma, Franjo | Rêverie za violinu i klavir (partitura i dionica) | 11,95 € |
| Krežma, Franjo | Rêverie za violinu i veliki orkestar u As-duru (partitura) | 11,95 € |

Cijene su izražene bez PDV-a.

| | | |
|---|---|---|
| Krežma, Franjo | Simfonija u a-molu (partitura) | 26,54 € |
| Kunc, Božidar | Gudački kvartet u F-duru, op. 14 (partitura i dionice) | 33,18 € |
| Kunc, Božidar | Koncert za glasovir i orkestar u h-molu, op. 22 (glasovirski izvadak) | 19,91 € |
| Kunc, Božidar | Koncert za glasovir i orkestar u h-molu, op. 22 (partitura) | 26,54 € |
| Kunc, Božidar | Koncert za violinu i orkestar u d-molu, br. 2, op. 55 (glasovirski izvadak) | 14,60 € |
| Kunc, Božidar | Koncert za violinu i orkestar u d-molu, br. 2, op. 55 (partitura) | 26,54 € |
| Kunc, Božidar | Kvartet u d-molu za violinu, violu, violončelo i klavir, op. 36 (partitura i dionice) | 29,20 € |
| Kunc, Božidar | Minijature za glasovir I. | 18,58 € |
| Kunc, Božidar | Popijevke I | 18,58 € |
| Kunc, Božidar | Popijevke II | 18,58 € |
| Kunc, Božidar | Rondo za violinu i klavir, op. 48 (partitura i dionice) | 21,24 € |
| Kunc, Božidar | Prva sonata za glasovir u Des-duru, op. 12 | 11,95 € |
| Kunc, Božidar | Svečana uvertira za veliki orkestar, op. 13 (partitura) | 26,54 € |
| Kunc, Božidar | Treća sonata za glasovir u D-duru, op. 34 | 11,95 € |
| Lang, Ivana | Nepoznatim stazama, ciklus popijevaka za sopran, op. 54 | 11,95 € |
| Lang, Ivana | Simfonijski ples za orkestar, op. 33 (partitura) | 15,93 € |
| Lang, Ivana | Utjeha kose, koncertna arija za glas i orkestar, op.90 | 22,00 € |
| Lang, Ivana | Utjeha kose, koncertna arija za glas i orkestar, op. 4 | 16,00 € |
| Lhotka, Fran | Koncert za gudački kvartet (partitura i dionice) | 46,45 € |
| Lhotka, Fran | Koncert za violinu i orkestar (partitura) | 33,18 € |
| Lhotka, Fran | Freske, tri simfonijska stavka | 34,65 € |
| Lhotka, Fran | More, glazbena vizija u dva čina (tri slike), partitura | 46,45 € |
| Lhotka, Fran | More, glazbena vizija u dva čina (tri slike), glasovirski izvadak | 26,54 € |
| Lhotka, Fran | Đavo u selu, suita iz baleta | 34,65€ |
| Lhotka, Fran | Svečana uvertira za simfonijski orkestar | 29,00 € |
| Lhotka-Kalinski, Ivo | Suita Komendrijaši za recitatore i orkestar (stihovi: Miroslav Krleža) | 31,18 € |
| Lipovčan, Srećko, ur. | Josip Hatze, zbornik (knjiga) | 9,29 € |
| Lipovčan, Srećko, ur. | Muzički biennale Zagreb 1961 – 1991 (knjiga) | 13,27 € |
| Lisinski, Vatroslav | Ljubav i zloba (glasovirski izvadak) | 19,91 € |
| Lisinski, Vatroslav | Ljubav i zloba (partitura) | 39,82 € |
| Lisinski, Vatroslav | Porin, viteška opera u 5 činova (glasovirski izvadak) | 19,91 € |
| Lisinski, Vatroslav | Porin, viteška opera u 5 činova, svezak I i II (partitura) | 39,82 € |
| Lisinski, Vatroslav | Uvertira br. 4 za orkestar, Jugoslavenka | 15,93 € |
| Livadić, Ferdo | Missa in C za mješoviti troglasni zbor, orkestar i orgulje (partitura) | 23,89 € |
| Livadić, Ferdo | Popijevke na hrvatske stihove I | 21,24 € |
| Livadić, Ferdo | Popijevke na hrvatske stihove II | 21,24 € |
| Livadić, Ferdo | Popijevke na njemačke stihove | 21,24 € |
| Livadić, Ferdo | Sabrana djela za glasovir | 31,18 € |
| Livadić, Ferdo | Sakralna vokalna lirika na latinske tekstove | 23,89 € |
| Lukačić, Ivan | Sacrae cantiones singulis, binis, ternis, quaternis, quinisque vocibus concinendae | 12,61 € |

Cijene su izražene bez PDV-a.

| | | |
|---|---|---|
| Maček, Ivo | Trio za violinu, violončelo i klavir, Romantični (partitura i dionice) | 26,54 € |
| Malec, Ivo | Mala barokna studija za gudače | 28,00 € |
| Mandić, Josip | Kapetan Niko, opera u tri čina (partitura) | 47,00 € |
| Mandić, Josip | Kapetan Niko, opera u tri čina (glasovirski izvadak) | 27,00 € |
| Mandić, Josip | Nonet za flautu, obou, klarinet, fagot, rog, violinu, violončelo i kontrabas (partitura) | 21,24 € |
| Mandić, Josip | Prva simfonija za veliki orkestar, sopran i tenor, Romantična (partitura) | 26,54 € |
| Mandić, Josip | Puhački kvintet (partitura) | 21,24 € |
| Mandić, Josip | Treća simfonija | 46,45 € |
| Mandić, Josip | Tri balade na stihove Antonína Sove za sopran i orkestar (glasovirski izvadak) | 21,24 € |
| Mandić, Josip | Tri balade na stihove Antonína Sove za sopran i orkestar (partitura) | 23,89 € |
| Mandić, Josip | Varijacije na Mozartovu temu za veliki orkestar (partitura) | 31,18 € |
| Martinčević, Jagoda, ur. | Jakov Gotovac (knjiga) | 19,91 € |
| Meštrović, Matej | Twenty Fingers za dva glasovira | 14,60 € |
| Miletić, Miroslav | Koncert za čembalo i gudače ( partitura) | 36,54 € |
| Miletić, Miroslav | Koncert za čembalo i gudače (glasovirski izvadak) | 23,89 € |
| Miletić, Miroslav | Kroateska br. 2 za violinu | 9,29 € |
| Miletić, Miroslav | Ples za violinu | 9,29 € |
| Miletić, Miroslav | Rapsodijske varijacije za violinu i orkestar, partitura | 26,54€ |
| Miletić, Miroslav | Rapsodijske varijacije za violinu i glasovir | 26,54€ |
| Nembri, Damjan | Brevis et facilis psalmorum quatuor vocibus modulatio | 19,24 € |
| Novačić, Zoran | Stabat Mater za sopran, alt i gudače (partitura) | 15,93 € |
| Odak, Krsto | Divertimento za alt-saksofon i gudače, op. 66 (partitura) | 26,54 € |
| Odak, Krsto | Divertimento za alt-saksofon i gudače, op. 66 (glasovirski izvadak i dionica alt-saksofona) | 23,89 € |
| Palanović, Dubravko | Doloroso za kvartet saksofona (partitura i dionice) | 27,87 € |
| Papandopulo, Boris | 10 x 1 - Deset muzičkih impresija, svaka po jednu minutu trajanja za klavir | 11,95 € |
| Papandopulo, Boris | Amfitrion, komična opera u tri čina (šest slika), 1. i 2. svezak (partitura) | 46,45 € |
| Papandopulo, Boris | Amfitrion, komična opera u tri čina (šest slika) (glasovirski izvadak) | 26,54€ |
| Papandopulo, Boris | Concertino in modo antico za 2 violine, violončelo i glasovir, op. 56 (partitura) | 18,58 € |
| Papandopulo, Boris | Concertino za trubu, timpane i gudački orkestar (partitura) | 18,58 € |
| Papandopulo, Boris | Čakavska suita za glas i klavir<br>(na čakavsku liriku Drage Gervaisa) | 18,58 € |
| Papandopulo, Boris | Četiri preludija za glasovir | 11,95 € |
| Papandopulo, Boris | Dodekafonski koncert za dva glasovira | 17,25 € |
| Papandopulo, Boris | Druga simfonija (partitura) | 33,18 € |
| Papandopulo, Boris | Dva komada za glasovir, op. 13 | 11,95 € |
| Papandopulo, Boris | Horoskop, plesna suita za dva glasovira i udaraljke, op. 52 (partitura) | 21,24 € |
| Papandopulo, Boris | Istarske freske iz Berma, triptihon za mješoviti zbor i veliki simfonijski orkestar (partitura) | 27,87 € |

Cijene su izražene bez PDV-a.

| | | |
|---|---|---|
| Papandopulo, Boris | Kaleidoskop 74, suita za glasovir | 14,60 € |
| apandopulo, Boris | Koncert za čembalo i gudački orkestar (glasovirski izvadak) | 26,54 € |
| Papandopulo, Boris | Koncert za čembalo i gudački orkestar (partitura) | 26,54 € |
| Papandopulo, Boris | Koncert za klavir i gudački orkestar, br. 2 (glasovirski izvadak) | 18,58 € |
| Papandopulo, Boris | Koncert za klavir i gudački orkestar, br. 2 (partitura) | 18,58 € |
| Papandopulo, Boris | Koncert za ksilofon i gudački orkestar (dionica ksilofona, glasovirski izvadak i partitura) | 25,22 € |
| Papandopulo, Boris | Koncert za saksofon (glasovirski izvadak) | 18,58 € |
| Papandopulo, Boris | Koncert za saksofon (partitura) | 18,58 € |
| Papandopulo, Boris | Koncert za violinu, violončelo i orkestar (partitura) | 21,24 € |
| Papandopulo, Boris | Mali koncert za pikolo i komorni gudački ansambl (partitura) | 18,58 € |
| Papandopulo, Boris | Mali koncert za pikolo i komorni gudački ansambl (glasovirski izvadak) | 18,58 € |
| Papandopulo, Boris | Monolog za violinu | 9,29 € |
| Papandopulo, Boris | Moreška, narodna igra iz Korčule za dva glasovira (verzija Istočnjačkog baleta iz drugog čina opere Sunčanica) | 11,95 € |
| Papandopulo, Boris | Osam studija za klavir | 11,95 € |
| Papandopulo, Boris | Scherzo za nonet (partitura) | 21,24 € |
| Papandopulo, Boris | Sinfonia brevis (partitura) | 26,54 € |
| Papandopulo, Boris | Sonata za violinu i glasovir (1999.) | 9,29 € |
| Papandopulo, Boris | Sonata za violinu i glasovir (2023.) | 14,60 € |
| Papandopulo, Boris | Treći gudački kvartet, Narodni (partitura i dionice) | 19,91 € |
| Papandopulo, Boris | Tri capriccia Niccolòa Paganinija za violinu i glasovir (br. 18, 14 i 5) u obradi za glasovir solo | 21,24 € |
| Papandopulo, Boris | Tri kompozicije za glasovir | 14,60 € |
| Papandopulo, Boris | Tri stavka za puhački kvintet (partitura i dionice) | 33,18 € |
| Papandopulo, Boris | Trostruki koncert za obou, klarinet, fagot i gudački orkestar (partitura) | 26,54 € |
| Papandopulo, Boris | Trostruki koncert za obou, klarinet, fagot i gudački orkestar (glasovirski izvadak) | 26,54 € |
| Papandopulo, Boris | Varijacije i fuga na popularnu hrvatsku temu za klavir, op. 37 | 11,95 € |
| Papandopulo, Boris | Vier Inventionen für die Camerata za komorni orkestar (partitura) | 18,58 € |
| Parać, Frano | Kvartet za klarinet, violinu, violončelo i glasovir (partitura) | 9,29 € |
| Pejačević, Dora | Canzonetta za gudački ansambl, op. 8b, za flautu i gudački ansambl, op. 8c, za simfonijski orkestar, op. 8d | 31,18 € |
| Pejačević, Dora | Glasovirski kvintet u h-molu, op. 40 (partitura) | 39,82 € |
| Pejačević, Dora | Gudački kvartet u C-duru, op. 58 (partitura) | 39,82 € |
| Pejačević, Dora | Impromptu za glasovirski kvartet, op. 9b (partitura i dionice) | 26,54 € |
| Pejačević, Dora | Koncert za glasovir i orkestar u g-molu, op. 33 (glasovirski izvadak) | 19,91 € |
| Pejačević, Dora | Koncert za glasovir i orkestar u g-molu, op. 33 (partitura) | 26,24 € |
| Pejačević, Dora | Kvartet za glasovir, violinu, violu i violončelo, op. 25 (partitura i dionice) | 33,18 € |
| Pejačević, Dora | Minijature za glasovir I | 14,60 € |
| Pejačević, Dora | Minijature za glasovir II | 14,60 € |
| Pejačević, Dora | Minijature za glasovir III | 14,60 € |
| Pejačević, Dora | Minijature za violinu i glasovir | 11,95 € |
| Pejačević, Dora | Minijature za violinu i glasovir (obrada za violu i glasovir) | 14,60 € |
| Pejačević, Dora | Phantasie concertante u d-molu za glasovir i orkestar, op. 48 (glasovirski izvadak) | 26,54 € |
| Pejačević, Dora | Phantasie concertante u d-molu za glasovir i orkestar, op. 48 (partitura) | 26,54 € |
| Pejačević, Dora | Popijevke | 18,58 € |

Cijene su izražene bez PDV-a.

| | | |
|---|---|---|
| Pejačević, Dora | Popijevke za glas i orkestar (Verwandlung, op. 37b, Liebeslied, op. 39, Zwei Schmetterlingslieder, op. 52) | 26,54 € |
| Pejačević, Dora | Simfonija u fis-molu za veliki orkestar, op. 41 (partitura) | 46,45 € |
| Pejačević, Dora | Slavenska sonata za violinu i glasovir, op. 43 | 14,60 € |
| Pejačević, Dora | Sonata za glasovir u As-duru, op. 57 | 9,29 € |
| Pejačević, Dora | Sonata za violončelo i glasovir u e-molu, op. 35 | 27,87 € |
| Pejačević, Dora | Trio u D-duru za violinu, violončelo i glasovir, op. 15 (partitura i dionice) | 26,54 € |
| Pejačević, Dora | Trio u C-duru za violinu, violončelo i glasovir, op. 29 (partitura i dionice) | 33,18 € |
| Pejačević, Dora | Uvertira za orkestar, op. 49 (partitura) | 14,60 € |
| Pejačević, Dora | Uvertira za glasovir dvoručno, op 49a i četveroručno, op. 49b | 14,60 € |
| Pejačević, Dora | Fuge za glasovir ( Iz Dorine glazbene vježbanke: dvoglasne, troglasne i četveroglasne fuge) | 14,60 € |
| Pejačević, Dora | Život cvijeća, op.19 ( obrada za gitaru: Xhevdet Sahatxhija) | 14,60 € |
| Pejačević, Dora | Vertige, Boston-valcer za glasovir | 14,60 € |
| Pettan, Hubert | Ivan Zajc II (knjiga) | 9,29 € |
| Plamenac, Dragan | Trois Poèmes de Ch. Baudelaire za glas i glasovir | 9,29 € |
| Plamenac, Dragan | Glazba 16. i 17. stoljeća u Dalmaciji (knjiga) | 9,95 € |
| Prohaska, Miljenko | Izabrane skladbe za gudački kvartet ( Play, Strings, Play; I'looking around; Intima; Sebastiana) | 46,45€ |
| Prohaska, Miljenko | Koncert br. 2 za big band | 21,24 € |
| Prohaska, Miljenko | Kvartet za solo grupu i big band | 19,91 € |
| Prohaska, Miljenko | Opus 900 za big band | 19,91 € |
| Prohaska, Miljenko | Zagrebačke meditacije za violinu i simfonijski orkestar | 19,91 € |
| Radica, Ruben | Četiri studije ustrajnosti za saksofonski kvartet (partitura) | 12,61 € |
| Sakač, Branimir | Ariel. Izabrani spisi (knjiga) | 9,29 € |
| Schwarz, Rikard | Arapske noći - pet pjesama na tekstove iz zbirke Arapske noći | 11,95 € |
| Schwarz, Rikard | Dječja suita za glasovir | 9,29 € |
| Sedak, Eva | Josip Štolcer Slavenski I (knjiga) | 9,29 € |
| Sedak, Eva | Josip Štolcer Slavenski II (knjiga) | 9,29 € |
| Sedak, Eva i Božić, Marija, ur. | Compositional Syntheses of the Eighties / Skladateljske sinteze osamdesetih godina (knjiga) | 9,29 € |
| Skjavetić, Julije | Vokalne skladbe I., duhovne, moteti u pet i šest glasova | 19,24 € |
| Sorkočević, Antun | Gudački kvartet u C-duru (partitura) | 9,29 € |
| Sorkočević, Luka | Babilonskien nad riekama (partitura) | 11,95 € |
| Sorkočević, Luka | La vertu perdue (partitura) | 11,95 € |
| Sorkočević, Luka | Qual rupe in mezzo all' onde | 11,95 € |
| Sorkočević, Luka | Sedam simfonija (partitura) | 33,18 € |
| Sorkočević, Luka | Sedam simfonija (partitura), 1990. izdanje | 12,61 € |
| Sorkočević, Luka | Simfonija br. 8 u G-duru (partitura) | 9,29 € |
| Sorkočević, Luka | Sinfonia in G[1], Sinfonia in G[2], Sinfonia in A, Grave-Staccato, Overtura (partitura) | 11,95 € |
| Stahuljak, Juraj | Glasovirski kvintet, op. 14, prvi dio iz ciklusa Vlatko | 26,54 € |
| Stahuljak, Juraj | Sonata za violončelo i klavir, op. 14 iz ciklusa Vlatko (partitura i dionice) | 27,87 € |
| Stipčević, Ennio | Aurea Aetas (knjiga) | 9,95 € |
| Stipčević, Ennio | Francesco Sponga Usper (knjiga, novo izdanje) | 13,27 € |
| Stipčević, Ennio | Francesco Sponga-Usper (knjiga, staro izdanje) | 9,29 € |
| Stipčević, Ennio | Ivan Lukačić (knjiga) | 19,91 € |
| Stipčević, Ennio | Renesansna glazba i kultura u Hrvatskoj (knjiga) | 39,82 € |
| Stipčević, Ennio | Tomaso Cecchini (knjiga) | 13,27 € |

Cijene su izražene bez PDV-a.

| | | |
|---|---|---|
| Stratico, Josip Mihovil | Simfonije (partitura) | 12,61 € |
| Šibenčanin, Ivan | Laudate pueri, Dedit abysus, dva moteta | 9,29 € |
| Širola, Božidar | 24 dvoglasne invencije u svim dur i mol premetima za klavir | 14,60 € |
| Štolcer Slavenski, Josip | Koncert za violinu i orkestar (partitura) | 33,18 € |
| Štolcer Slavenski, Josip | Koncert za violinu i orkestar (glasovirski izvadak) | 26,54 € |
| Štolcer Slavenski, Josip | Religiofonija ( Simfonija orienta) za soliste, zbor i simfonijski orkestar | 33,18 € |
| Šulek, Stjepan | Baščanska ploča za mješoviti zbor (partitura) | 9,29 € |
| Šulek, Stjepan | Koncert za klavir i orkestar u cis-molu, br. 2 (glasovirski izvadak) | 26,54 € |
| Šulek, Stjepan | Koncert za klavir i orkestar u cis-molu, br. 2 (partitura) | 33,18 € |
| Šulek, Stjepan | Moje djetinjstvo, pet gudačkih kvarteta (partitura) | 16,59 € |
| Šulek, Stjepan | Sonata za violinu i klavir | 9,29 € |
| Šulek, Stjepan | SOS, Tri koncertne etude za klavir | 9,29 € |
| Šulek, Stjepan | Tri preludija za klavir | 9,29 € |
| Šulek, Stjepan | Šesta simfonija | 33,18 € |
| Švarc, Alfred | Sonata za klavir, op. 11 | 11,95 € |
| Švarc, Alfred | Gudački kvartet, op. 49 (partitura i dionice) | 31,18 € |
| Tarbuk, Mladen | Neozbiljne (Božićne) varijacije za kvartet saksofona (partitura) | 19,91 € |
| Tkalčić, Juro | Kvartet za violinu, violu, violončelo i glasovir u a-molu, op. 15 | 39,00 € |
| Tkalčić, Juro | Koncert za violončelo i orkestar u a-molu, op. 10 (partitura) | 39,82 € |
| Tkalčić, Juro | Koncert za violončelo i orkestar u a-molu, op. 10 (glasovirski izvadak) | 31,18 € |
| Tkalčić, Juro | Popijevke (za glas i glasovir / za glas, glasovir i violončelo) | 26,54 € |
| Tomašek, Andrija | Lijepa naša (knjiga) | 9,29 € |
| Tuksar, Stanislav | Croatian Renaissance Music Theorists (knjiga) | 9,29 € |
| Tuksar, Stanislav, ur. | Ivan Mane Jarnović, hrvatski skladatelj I (knjiga) | 9,29 € |
| Tuksar, Stanislav, ur. | Ivan Mane Jarnović, hrvatski skladatelj II (knjiga) | 9,29 € |
| Tuksar, Stanislav, ur. | Luka i Antun Sorkočević (knjiga) | 9,29 € |
| Uhlik, Tomislav | Jazz sonatina za alt saksofon i glasovir | 9,29 € |
| Unkić, Ana | Lisinski 1973. – 2023. (knjiga) | 40,00 € |
| Usper, Francesco | Compositioni armoniche (1619) | 31,18 € |
| Usper, Francesco | Forse vien fuor l'Aurora, Ave Maria, Expectans expectavi | 9,29 € |
| Usper, Francesco | Messa concertata del secondo tuono a 5 (partitura) | 19,24 € |
| Usper, Francesco | Salmi vespertini | 30,53 € |
| Vancaš, Antun | Četiri slavenska plesa<br>(za glasovir / za glasovir četveroručno /za orkestar) | 33,18 € |
| Vrhovski, Josip | Hrvatska misa u h-molu za mješoviti zbor, orgulje i orkestar (partitura) | 15,93 € |
| Zajc, Ivan | Nikola Šubić Zrinjski, glazbena tragedija, I., II. i III. čin (partitura) | 39,82 € |
| Zajc, Ivan | Nikola Šubić Zrinjski, glazbena tragedija (glasovirski izvadak) | 19,91 € |
| Zajc, Ivan | Nikola Šubić Zrinjski, glazbena tragedija (zborska dionica) | 3,32 € |
| Županović, Lovro | Centuries of Croatian Music I (knjiga) | 9,29 € |
| Županović, Lovro | Centuries of Croatian Music II (knjiga) | 9,29 € |

Popusti:

- od 15 % do 30 % popusta specijaliziranim knjižarama/distributerima
- do 15 % popusta stalnim korisnicima.

Cijene su izražene bez PDV-a.

# CJENIK NAJMA NOTNOG MATERIJALA MUZIČKOG INFORMATIVNOG CENTRA

Sve naknade obračunavaju se kao umnožak trajanja djela u minutama i broja bodova za određene načine korištenja. Vrijednost boda sastavni je dio ovoga Cjenika.

| **1. NESCENSKA DJELA (naknada se plaća po minuti trajanja djela):** | | | |
|---|---|---|---|
| Djelo za gudački orkestar / instrumentalni sastav do 9 instrumenata / zbor a cappella<br>Djelo za simfonijski orkestar / zbor i instrumentalni sastav od 9 instrumenata / glas i zbor<br>Djelo za zbor i orkestar | **Bodovi** | | |
| | **A** | **B** | **C** |
| najam notnog materijala za izvedbu | 15 | 15 | 20 |
| izravan radijski prijenos | 10 | 10 | 10 |
| izravan televizijski prijenos | 15 | 15 | 20 |
| izravan radijski i televizijski prijenos | 15 | 23 | 30 |
| odgođen radijski prijenos (uključuje pravo neograničenog emitiranja)* | 18 | 28 | 38 |
| odgođen televizijski prijenos (uključuje pravo neograničenog emitiranja)* | 20 | 30 | 40 |
| odgođen radijski i televizijski prijenos (uključuje pravo neograničenog emitiranja)* | 38 | 58 | 78 |
| izravan radijski prijenos i ujedno snimanje za naknadno emitiranje | 23 | 36 | 48 |
| izravan televizijski prijenos i ujedno snimanje za naknadno emitiranje | 30 | 45 | 60 |
| izravan radijski i televizijski prijenos i ujedno snimanje za naknadno emitiranje | 35 | 81 | 108 |
| studijsko snimanje izvedbe (izrada trajne snimke) koje uključuje pravo neograničenog emitiranja na radiju i televiziji* | 20 | 30 | 40 |
| distribucija programa na zahtjev i/ili stavljanje programa na razne kanale i servise na internetu | 15 | 15 | 15 |

Popust do 80 % obrazovnim ustanovama kad se djela izvode u nastavne svrhe.
*Pravo neograničenog emitiranja odnosi se na emitiranje redovitoga dnevnog programa putem satelita, kabela, mobitela, OTT-a i drugih tehnologija prijenosa, uključujući streaming na internetu u realnom vremenu.

Cijene su izražene bez PDV-a.

## 2. SCENSKA DJELA:**

| | |
|---|---|
| a) Jednočinka u trajanju do 60 minuta (do pet izvedbi) | 600 bodova |
| b) Jednočinka u trajanju do 60 minuta (više od pet izvedbi) | 350 bodova |
| c) Jednočinka u trajanju duljem od 60 minuta (do pet izvedbi) | 1.000 bodova |
| d) Jednočinka u trajanju duljem od 60 minuta (više od pet izvedbi) | 400 bodova |
| e) Cjelovečernje djelo (do pet izvedbi) | 1.400 bodova |
| f) Cjelovečernje djelo (više od pet izvedbi) | 600 bodova |

g) Naknade za baletna djela obračunavaju se kao za nescenska djela.

Manipulativni troškovi pripreme i dostave notnog materijala obračunavaju se u iznosu od 5 % ukupne cijene najma, a najviše 66,36 €.

**Na pravovremeni zahtjev pojedinog korisnika moguće je izraditi dodatni notni materijal (npr. zborsku dionicu, zborsku partituru, izostavljeni ulomak u postojećem tiskanom izdanju…) koji će se dati u najam ili trajno ustupiti po uvjetima reguliranim aneksom ovog Cjenika, ovisno o složenosti obavljenog posla.

Za izravan radijski ili televizijski prijenos, radio odnosno televizija plaća naknadu u vrijednosti od 50 % od prethodno navedenih naknada.
Za snimanje izvedbe za odgođeni radijski ili televizijski prijenos koje uključuje pravo neograničenog emitiranja, radio ili televizija plaća naknadu u vrijednosti od 150 % od prethodno navedenih naknada.
Za radijsku ili televizijsku snimku skraćene verzije ili odlomaka djela plaća se naknada kao za nescenska djela.
Za objavljivanje na nosaču zvuka ili nosaču slike i zvuka plaća se naknada u vrijednosti od 50 % na cijenu najma za jednu izvedbu bez ikakvih popusta.
Za izravan ili odgođen prijenos internetom koji uključuje pravo neograničenog emitiranja plaća se naknada u iznosu od 50 % ukupne cijene najma.

**CJENIK USLUGA DIGITALIZIRANE GRAĐE**

1. Trošak ispisa 1 stranice A4 formata (crno-bijelo) = 0,40 €
2. Trošak ispisa 1 stranice A3 formata (crno-bijelo) = 0,50 €
3. Trošak ispisa 1 stranice A4 formata (boja) = 0,80 €
4. Trošak ispisa 1 stranice A3 formata (boja) = 1 €
5. Trošak skeniranja 1 stranice A4 formata (crno-bijela/boja) = 0,20 €
6. Trošak skeniranja 1 stranice A3 formata (crno-bijela/boja) = 0,30 €

**CJENIK NAJMA DIGITALIZIRANE GRAĐE**

U dogovoru s autorom djela ili nasljednikom/-cima autora.

**OPĆE ODREDBE:**

1. Vrijednost boda iznosi 1 €.
2. Koncertna sezona podrazumijeva vremensko razdoblje od 1. rujna (početak sezone) do 31. kolovoza sljedeće kalendarske godine (kraj sezone).
3. Muzički informativni centar zadržava pravo ugovoriti i niže naknade u slučaju posebnih okolnosti (festivali, veći broj izvedbi, izvedbe humanitarnog karaktera, njegovanje dugoročne suradnje, izvedbe u inozemstvu i sl.).

**UVJETI I PRAVILA KUPNJE**

Muzički informativni centar jamči da su svi proizvodi u ponudi ispravni i bez pogrešaka, uz mogućnost reklamacije u roku od petnaest (15) dana. Ako je isporučeni proizvod oštećen, potrebno je javiti se u tom roku kako bi se osigurala zamjena oštećenog proizvoda ili povrat novca. Pravo na povrat novca može se ostvariti u sljedećim slučajevima:

- dostave proizvoda koji nisu naručeni
- dostave proizvoda koji su oštećeni, a oštećenje nije posljedica loše manipulacije u poštanskom transportu.

**UVJETI REKLAMACIJE I POVRATA**

Naručeni proizvodi dostavljaju se poštom. Pakiranje je izvedeno tako da se izbjegne bilo kakvo oštećenje pri uobičajenom transportu. Kupac je dužan prije preuzimanja provjeriti pošiljku i eventualna vidljiva oštećenja prijaviti poštanskom radniku te odbiti primiti oštećenu pošiljku.

**MJERE ZAŠTITE PRIVATNIH PODATAKA KUPACA**

Plaćanje na našim mrežnim stranicama Muzičkog informativnog centra je sigurno! Za internetsku naplatu koristi se T-com PayWay Payment Gateway servis, koji ima najsuvremenije tehnologije zaštite od zlouporaba, kao što je sigurnosni protokol Secure Socket Layer (SSL) s najmanje 128-bitnom enkripcijom podataka te druge tehnologije i sigurnosne procedure po najvišim standardima. Razmjena osjetljivih podataka između sustava za online plaćanje i autorizacijskih centara kartičnih kuća obavlja se korištenjem virtualne privatne mreže (VPN) koja je potpuno zaštićena od neautoriziranog pristupa. Osjetljivi podaci o kreditnoj kartici kupca dostavljaju se online izravno autorizacijskom centru. Da je sigurna komunikacija između korisničkog računala i poslužitelja uspostavljena, potvrđuje ikonica u obliku lokota u prozoru internetskog preglednika. Približi li se strelica računalnog miša ikonici lokota, pojavit će se natpis SSL Secured te razina enkripcije koja se koristi (128-bitna).